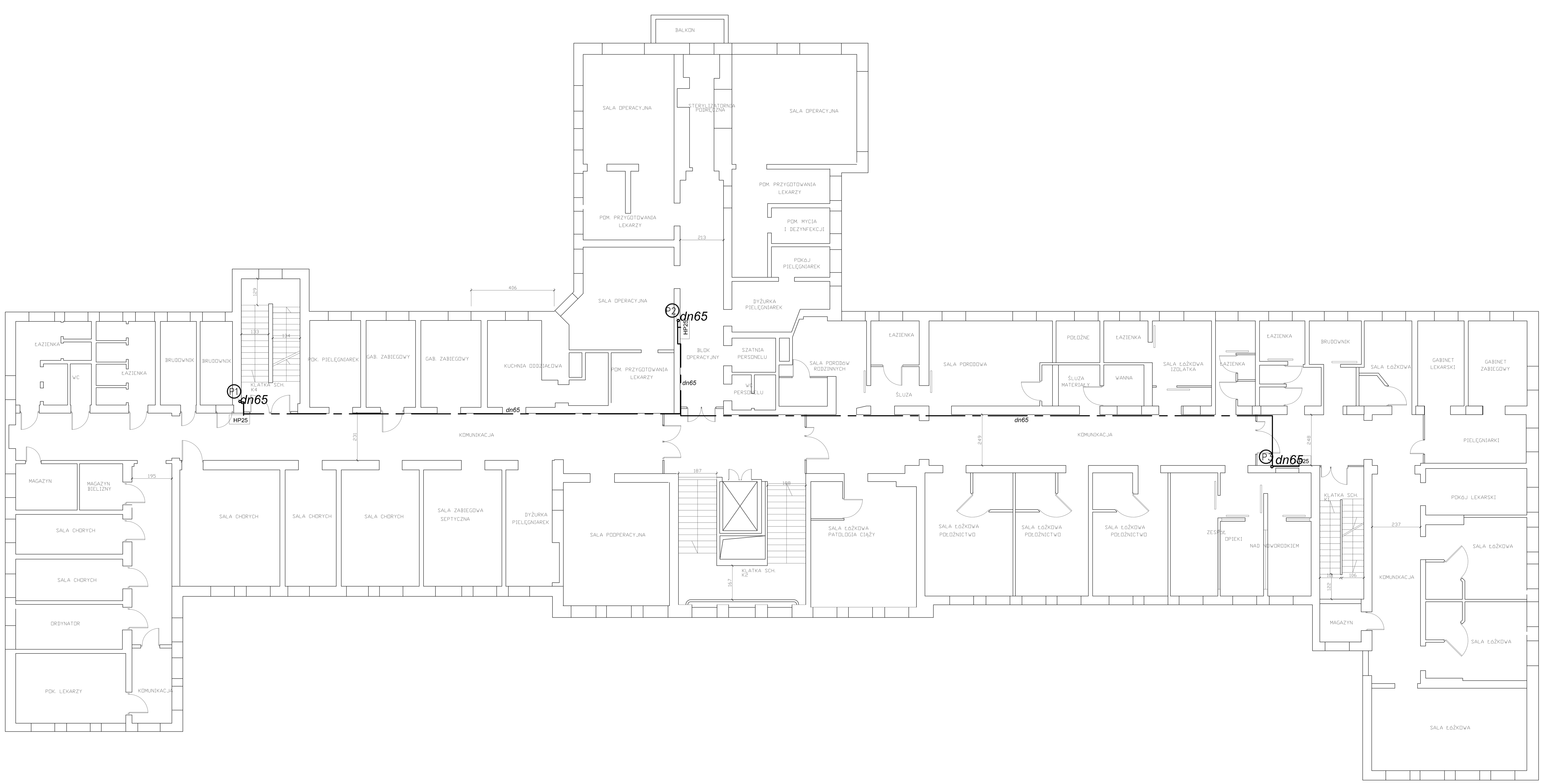

JEDNOSTKA PROJEKTOWA: KELVIN	PRZEDSIĘBIORSTWO INŻYNIERYJNE KELVIN SP.Z O.O. 85-303 Bydgoszcz ul. Piękna 13		
NAZWA I ADRES OBIEKTU BUDOWLANEGO:	Dostosowanie głównego budynku Szpitalnego Centrum Medycznego w Goleniowie Sp. z o.o. do wytycznych zawartych w ekspertyzie technicznej w zakresie warunków ewakuacji Goleniów 72-100, ul. Nowogardzka 2 Nr działki 212; obręb 3 Goleniów		
INWESTOR:	Powiat Goleniowski ul. Dworcowa 1 72-100 Goleniów		
OPRACOWANIE:	PROJEKT WYKONAWCZY BRANŻA INSTALACJE WOD - KAN		
RYSUNEK:	RZUT II PIĘTRA	NR RYSUNKU: WK1.4	SKALA: 1:100
PROJEKTOWAŁ:	mgr inż. Stanisław Różański	NR UPRAWNIEŃ: 249/72/Bg	DATA I PODPIS: 8-01-2014
SPRAWDZIŁ:	mgr inż. Mariusz Kachelski	NR UPRAWNIEŃ: KUP0049/POOS/05	DATA I PODPIS: 14 01 2014